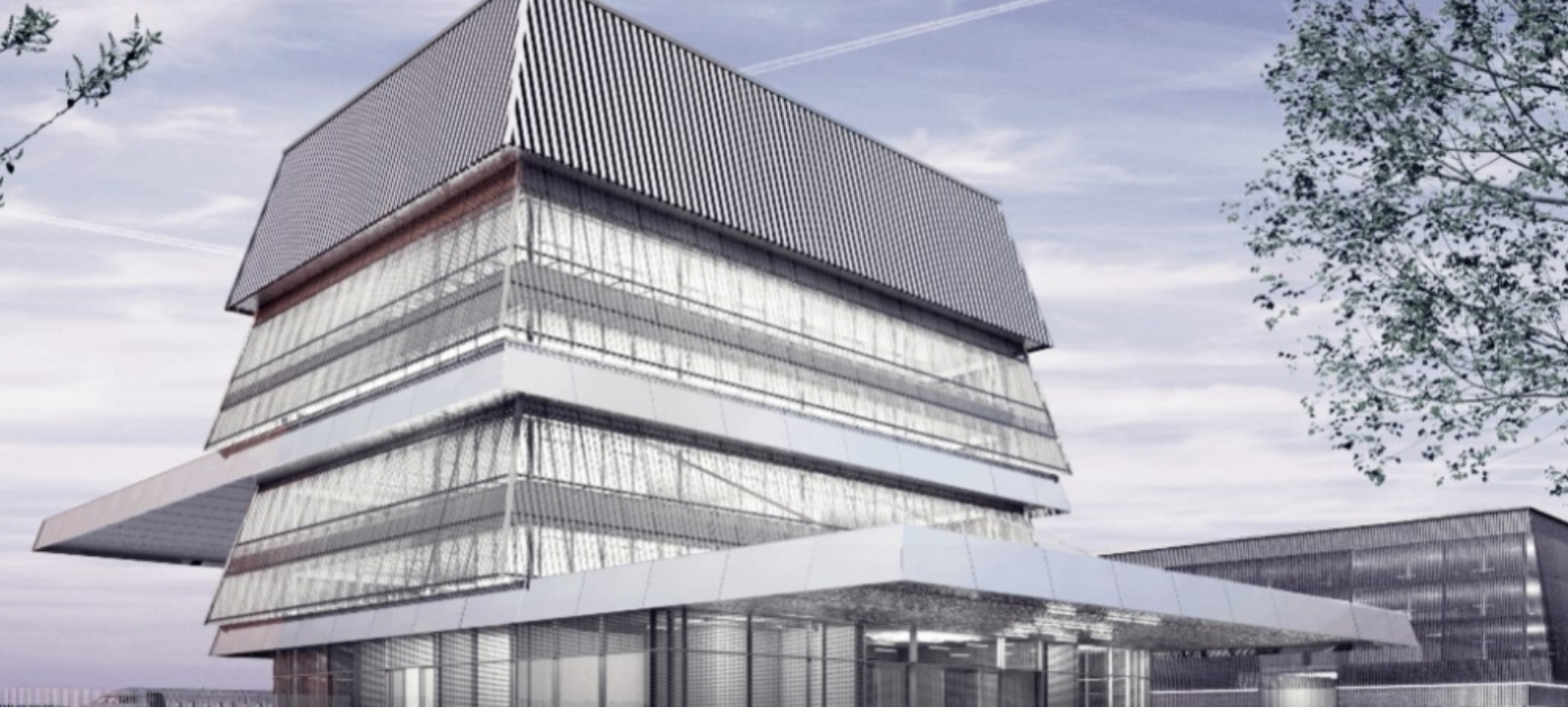

Dübendorf

Ziviler Flugplatz Dübendorf

Projekt	Das Projekt «ziviler Flugplatz Dübendorf» vom Bund beauftragten Flugplatz Dübendorf AG umfasst die Planung und Realisierung von Terminalgebäude, Betriebszentrum, Hangarbauten, Gastronomiegebäude, Flugzeugunterhaltsgebäude, Rega Hauptsitz, Helikopterunterhalt und Leichtaviatikgebäude.
Leistungen	Kostenplanung Studienwettbewerb und Vorprojekt
Zeitraum	2017-2019
Baukosten	150 Mio.
Bauherr	Flugplatz Dübendorf AG, Überlandstrasse 103, 8600 Dübendorf
Architekt	Michael Meier Marius Hug Architekten AG, Binzstrasse 12, 8045 Zürich

befair partners ag
Schärenmoosstrasse 97
CH-8052 Zürich

info@befair.ch
www.befair.ch